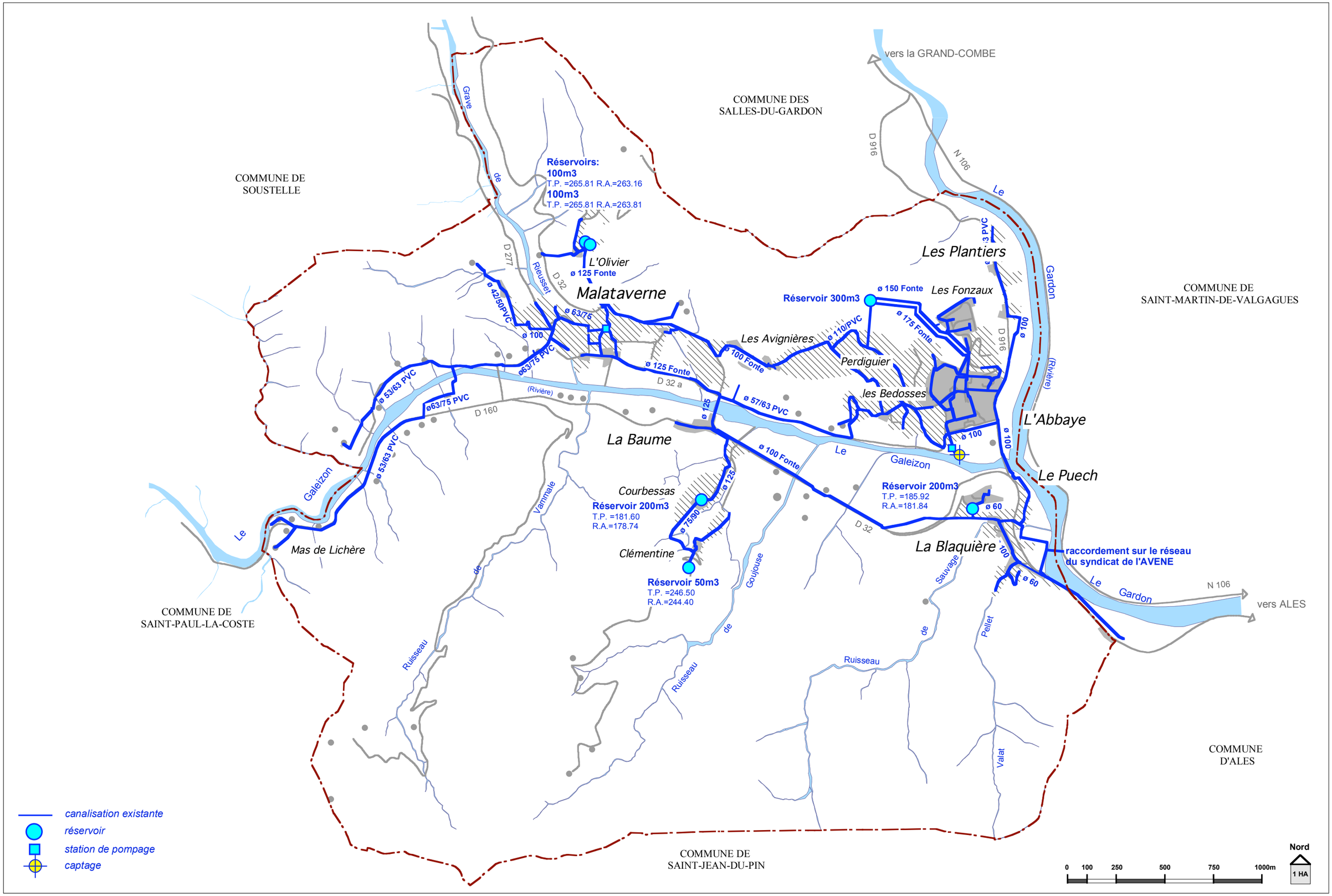


L'ATELIER GOASMAT / ARNOLD architectes dplg - urbanistes
Sébastien AMUNATEGUI, architecte-urbaniste associé
211 Grand'rue 30270 Saint-Jean du Gard

# Commune de Cendras
# Pièce n°9b': RESEAUX D'ALIMENTATION en EAU POTABLE

Août 2004
**PLAN LOCAL D'URBANISME**